RAFRÆNT UNDIRRITAÐ
Jakob Emil Lindal
Kt. 0509573229
Dags.: 8.9.2023 10:44:51
Ástæða: Undirritun

RAFRÆNT INNSIGLAÐ
Hafnarfjarðarkaupstaður - byggingarfulltrúi
Dags.: 11.9.2023 11:27:08
Ástæða: Byggingaráform samþykkt 06.09.2023

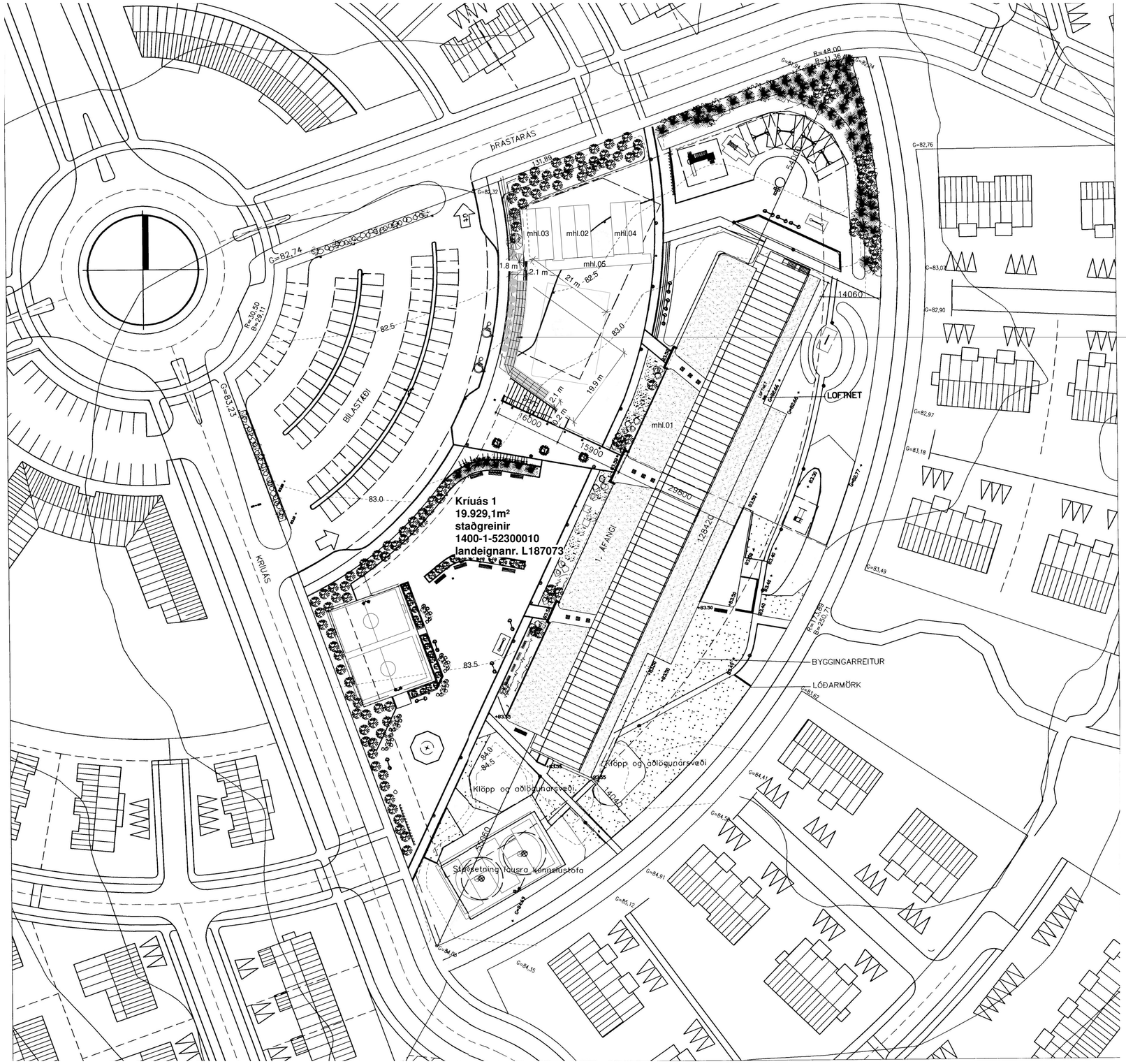

AFSTÖÐUMYND
1 : 500

HJÓLASKÝLI Á SKÓLALÓÐ
ÁSLANDSSKÓLA
KRÍUÁS 1.
Landnr. L187073
Staðgreinir 1400-1-52300010
MHL.06

Hjólaskýlin eru við norðan við núverandi sorpskýli á lóð og liggja meðfram gróðurbeði við gangstétt að bílastæðum. Gróðurbeðið er minnkað að hluta til. Skýlin eru uppbyggð af stálrömmum sem boltast í steypta undirstöðuplötu. Stálrammarnir stallast niður um 3cm hver í átt frá skóla til að fylgja landhalla. Ofan á stálrammana eru skrúfaðar stálplötur- þak. Allt stál er duftlakkað í cortenstállit (Dupont 8135 ST).
Lýsing er í þaki.
Festingar fyrir hjól eru stálprófílarammar boltaðir í steypta plötu og í cortenstállit. Rammar eru 29 fyrir 58 hjól.

N

0 10 20 30 40 50
M 1:500 m

BREYTT

HEITI VERKS:
ÁSLANDSSKÓLI
KRÍUÁS 1

HEITI TEIKNINGAR:
AÐALUPPDRÆTTIR
AFSTÖÐUMYND

DAGS.:	HANNAÐ:	YFIRF.:	TEIKNAÐ:
22.08.2023	JL / KÁ	JL	SJ

VERKNR.: - KVARÐ: 1 : 500

ALARK arkitektar ehf.
DALVEGI 18
201 KÓPAVOGI
SÍMI: 534 8800
FAX: 534 8818
KT. 501193-2409
alark@alark.is
www.alark.is
JAKOB EMIL LÍNDAL ARKITEKT FAÍ KT: 050957-3229
KRISTJÁN ÁSGEIRSSON ARKITEKT FAÍ KT: 140956-4309

A001

E:\Verkefni frá 2010\Áslandsskóli\2.2 Gerð teikninga\2.2.2 Hönnunargrunnur\2.2.2.3 Uppbyggingáform\Áslandsskóli! hjólastæði.rvt
6/22/2023 1:39:36 PM

Skráningartafla:	Kríuás 1					**Skrásetjari:**	Sóley Jónsdóttir	Skráningartafla								1
Landeignanúmer:		L187073				**Kennitala:**	061162-3809									
Matshlutanúmer:		06			Útgáfa: 5.03	**Dags.:**	7/14/2023									

Uppskipting og lýsing / **Stærðir**

D0 Lokun	D1 Rými hæð-röð	D2 Notkun texti	D3 Höfuð-flokkun	D4 Eignar-hald	D5 Botnflötur m²	D5M Milliflötur m²	D6 Stigar m²	D7 Op m²	D8 Brúttóflötur m²	D9 Brúttóflötur sh < 1,8	D10a Salarhæð min	D10b Salarhæð max	D11 Brúttó rúmmál m³	D12 Nettóflötur m²	D13 Birt flatarmál m²	D14 Reiknitala skiptarúmmáls	D15 Skipta-rúmmál m³
		Matshluti											16.0				0.000
		Botn											16.0				
	01	**1. hæð**															
B	0101	**Hjólaskýli**	N	0101	65.0				65.0		2.30	2.48					

Athugasemdir

Þak er uppbyggt úr einföldum stálplötum og ekki reiknað rúmmál af þeim.

Eignar-hald	Notkun texti	Birt flatarmál m²	Skiptarúmmál: Séreign m² án sameignar	Skiptarúmmál: Séreign og sameign m³
0101	**Hjólaskýli**	0.0	0.000	0.000
	Alls	**0.0**	0.000	**0.000**

	Lóð m²	Botnplata: Botnplata m³	Botnplata: Botnplata m²	Hjúpfletir: Útveggir m²	Hjúpfletir – Þar af: Glugga- og dyraop m²	Hjúpfletir: Þak m²	Hjúpfletir – Þar af: Þakgluggar og þakop m²	Hjúpfletir: Efsti hæðarkóti	Hjúpfletir: Ummál ofanjarðar
Matshluti	19929.1	16.0	80.1						

Yfirlit	D5 Botnflötur m²	D5M milliflötur m²	D7 op m²	D9 Brúttóflötur m² með V og F	D9 Brúttóflötur undir 1,8 m með V og F	D11 Brúttórúmmál m³	D12 Nettóflötur m²	D13 birt flatarmál m²
A rými								
Svalir A lokun								
B rými	65.0			65.0				
C rými								
Fylgirými (F)								
Afgangsrými (V)								
Botnplata						16.0		
Samtals:	**65.0**	**0.0**	**0.0**	**65.0**	**0.0**	**16.0**	**0.0**	**0.0**

Flatarmál nýtingarhlutfalls er A rými + B rými, undanskilið er brúttóflatarmál rýma með salarhæð lægri en 1,8 m, samkvæmt skipulagsreglugerð 2013 (breyting var gerð 2016). Notkun rýma hefur ekki áhrif á útreikning nýtingarhlutfalls.

	m²	Lóð m²	Hlutfall
Flatarmál til útreiknings nýtingarhlutfalls	**65.0**	**19,929.1**	**0.00**

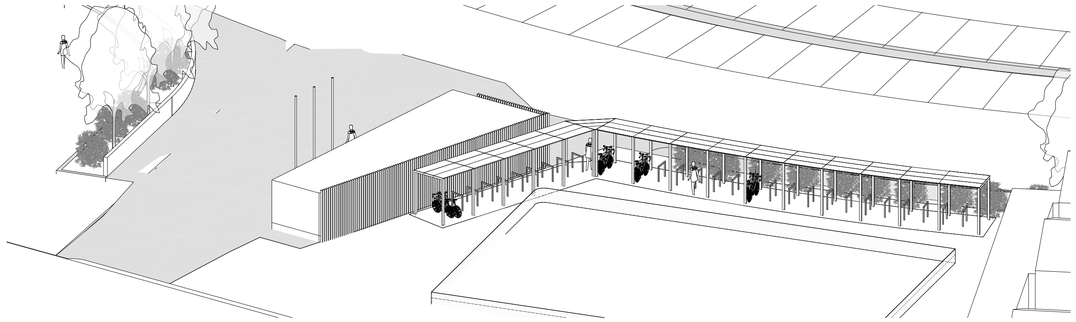

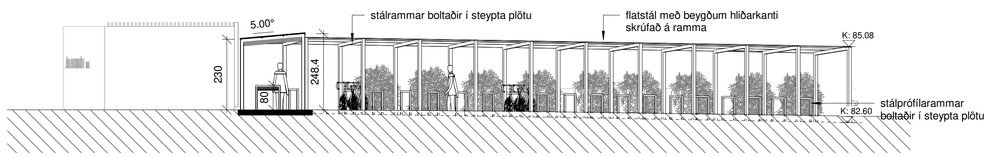

SNIÐ A-A
1 : 100

Allir stálrammar eru í sömu stærð, en færast niður um 3cm frá næsta á undan
Allt stál er duftlakkað í Cortenstállit- Dupont 8135 ST

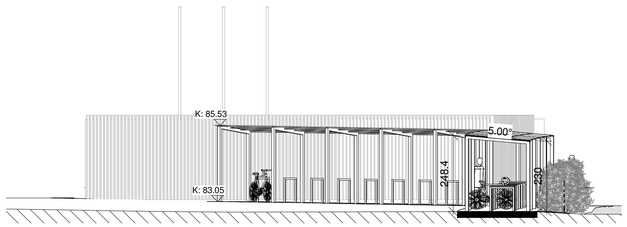

SNIÐ B-B
1 : 100

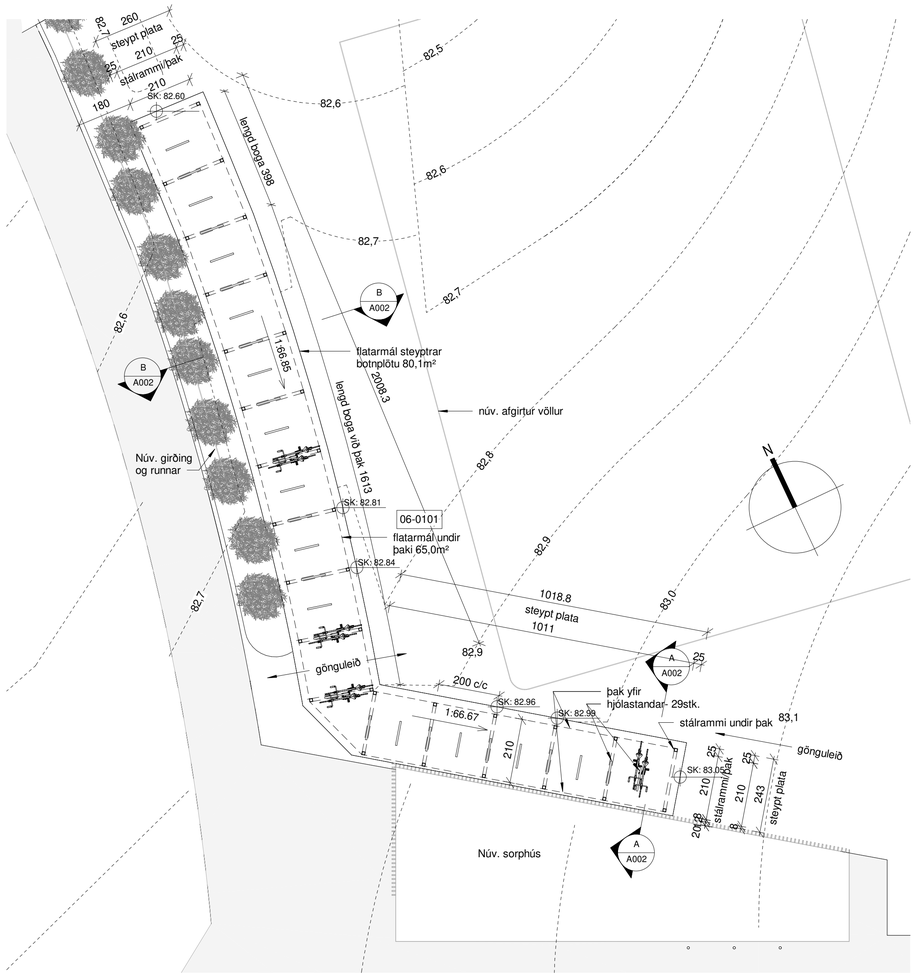

GRUNNMYND HJÓLASKÝLI
1 : 100

0 200 400 600 800 1000
M 1:100 cm

BREYTT

HEITI VERKS:
ÁSLANDSSKÓLI
KRÍUÁS 1

HEITI TEIKNINGAR:
AÐALUPPDRÆTTIR
GRUNNMYND/ SNIÐ/ REIST MYND/ SKRÁNINGARTAFLA

DAGS.: 22.08.2023	HANNAÐ: JL / KÁ	YFIRF.: JL	TEIKNAÐ: SJ
VERKNR.: -	KVARÐI: 1 : 100		

ALARK arkitektar ehf.
JAKOB EMIL LÍNDAL ARKITEKT FAÍ KT: 050957-3229
KRISTJÁN ÁSGEIRSSON ARKITEKT FAÍ KT: 140956-4309
DALVEGI 18
201 KÓPAVOGI
SÍMI: 534 8800
FAX: 534 8818
KT.501193-2409
alark@alark.is
www.alark.is

A002

8/22/2023 1:40:41 PM
E:\Verkefni frá 2015\Áslandsskóli\2.2 Gerð teikninga\2.2.2 Hönnunargrunnur\2.2.2.3 Upplýsingaskjár\Áslandsskóli hjólastandar.rvt